

Memorias de un Sueño

LA EMIGRACIÓN CASTELLANA Y LEONESA A AMÉRICA

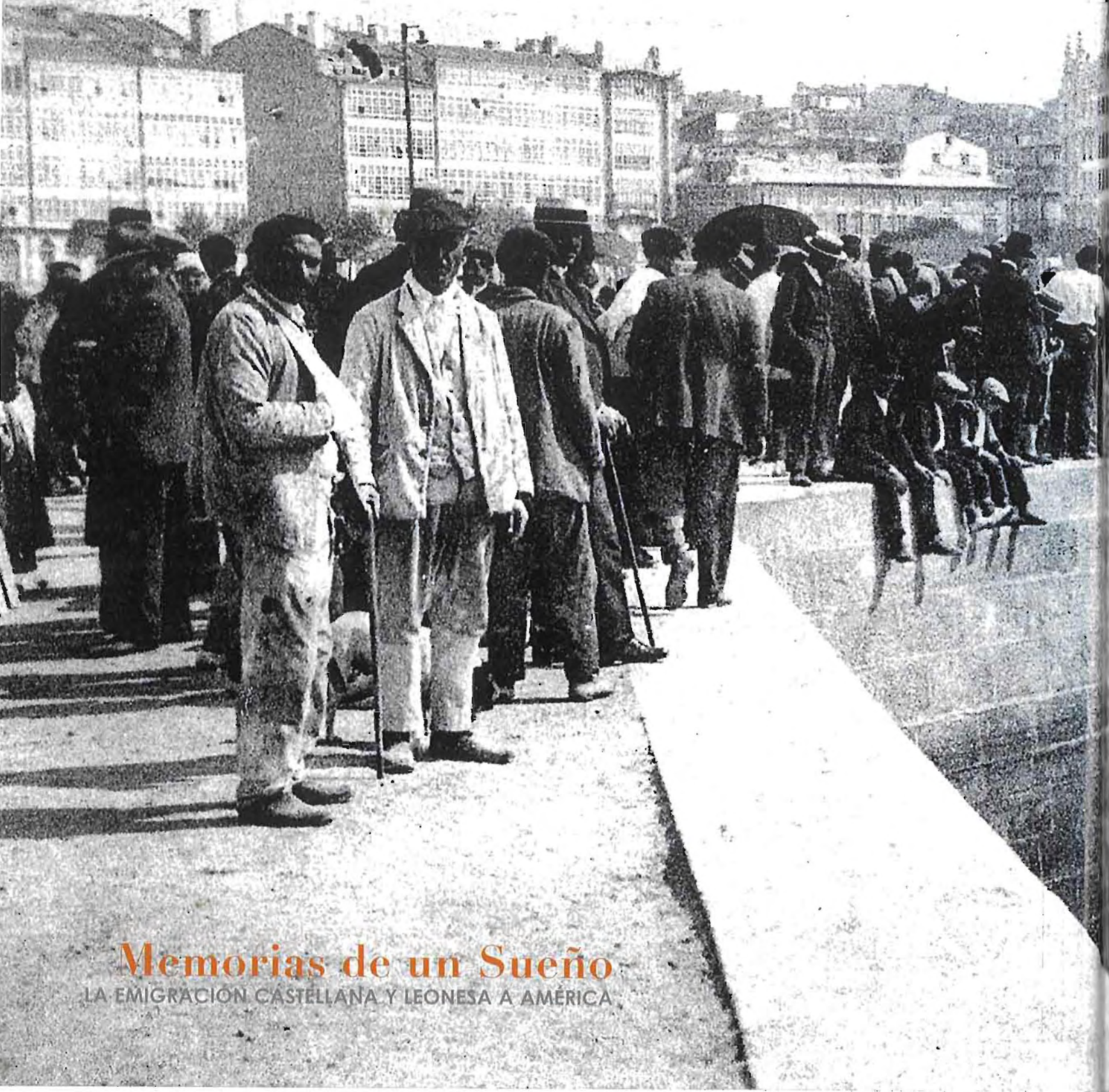

Memorias de un Sueño

LA EMIGRACIÓN CASTELLANA Y LEONESA A AMÉRICA



Emigrantes esperando el embarque en la dársena:
A Coruña. Hacia 1920. Postal. Colección particular



Memorias de un Sueño

Exposición: organiza y produce

JUNTA DE CASTILLA Y LEÓN. Consejería de Interior y Justicia.
Dirección General de Políticas Migratorias y Cooperación al Desarrollo

FUNDACIÓN PARA LA CIUDADANÍA CASTELLANA Y LEONESA
EN EL EXTERIOR Y LA COOPERACIÓN AL DESARROLLO

©Edición. Fundación para la Ciudadanía Castellana y Leonesa
en el Exterior y la Cooperación al Desarrollo 2010

Área científica

Juan Andrés Blanco/UNED Zamora

©Textos

Juan Andrés Blanco
Alejandro Fernández
Rafael Serrano
Ricardo Robledo

Documentación

Rubén Sánchez y Arsenio Dacosta

Fotografías

Archivo UNED-Zamora; Archivos de asociaciones de emigrantes castellanos y leoneses en América; Archivo Ángel Blanco (Madrid); Archivo de Indianos de Columbres (Asturias); Archivo de la Escritura Popular del Bajo Duero – Asociación Etnográfica Bajo Duero (Zamora); Archivo Diocesano-Biblioteca Diocesana (Zamora); Archivo El Norte de Castilla (Valladolid); Archivo Enrique de Sena (Salamanca); Archivo Estadual de São Paulo (Brasil); Archivo Foto FEDE (Burgos); Archivo Galicia en el Mundo (Pontevedra); Archivo General de la Nación (Argentina); Archivo Heptener (Zamora); Archivo Histórico Provincial de Soria (Soria); Archivo Hospital José Tiburcio Borda de Buenos Aires (Argentina); Archivo La Opinión-El Correo de Zamora; Archivo La Posada del Indiano (Soria); Archivo Leonidas García Ferrero (Zamora); Archivo Municipal de Atapuerca (Burgos); Archivo Municipal de Burgos (Burgos); Archivo Municipal de Lumbrales (Salamanca); Archivo Municipal de Manzanal de Arriba (Zamora); Archivo Municipal de Molinos de Duero (Soria); Archivo Nacional de Cuba (Cuba); Archivo Posada Real Días de Luna (León); Biblioteca Nacional de España (Madrid); Biblioteca Virtual de Prensa Histórica; Filmoteca Regional de Castilla y León (Salamanca); Fundación del Patrimonio Natural de Castilla y León (Valladolid); Fundación Jorge Guillén (Valladolid); Fundación Vela Zanetti (León); Hemeroteca Digital. Biblioteca Nacional de España (Madrid); Memorial do Imigrante de São Paulo (Brasil); Museo Nacional de la Inmigración (Argentina); Oficina del Historiador de la Ciudad de La Habana - Fototeca (Cuba). Archivos familiares.

Concepto y diseño de exposición, catálogo y gráficas

Alejandro Martínez Parra_ ampestudio

Música original:

Edson Zampronha

Coordinación de producción y montaje

Fernando Trejo/Angel Tean

Logística de itinerancia

Pandora producciones, imagen y eventos

Imprime:

Graficas Varona S.A.

Dep. L.: S.1374-2010

I.S.B.N.: 978-84-9718-632-2

Memorias de un Sueño

LA EMIGRACIÓN CASTELLANA Y LEONESA A AMÉRICA

ASOCIACIONES EXTINGUIDAS

ARGENTINA

Asociación de Amigos de Santiago Millas
Sociedad Filantrópica Hijos del Royo y Derroñadas, 1900
Sociedad Filantrópica Hijos de Oteruelos, 1904
Sociedad Filantrópica Hijos de Molinos de Duero, 1905
Sociedad Filantrópica Hijos de Cidones, 1906
Centro Viriato, 1915
Centro Soriano de Luján, 1916
Sociedad Filantrópica Hijos de San Pedro Manrique, 1920
Sociedad Filantrópica Hijos del Barrio de las Casas, 1920
Sociedad Protectora de Salduero, 1922
Sociedad Filantrópica Hijos de Salduero
Sociedad Filantrópica Hijos de Sotillo del Rincón
Sociedad Filantrópica Hijos de Covalada
Casa del Bierzo
Centro Berciano
Centro Castellano de Santa Fe, 1921
Sociedad Filantrópica Hijos de Rollamienta, 1921
Sociedad Filantrópica Hijos de Vinuesa
Sociedad Filantrópica Hijos de La Muedra
Centro Salmantino, 1922
Sociedad Sanabresa de Ayuda Mutua y Recreativa, 1923
Unión Mutua de Vilvestre, 1923
Sociedad Recreativa Hijos de Val de San Lorenzo, 1924
Sociedad Recreativa y Mutua de los residentes de El Barco de Ávila, 1926
Centro Castellano de Córdoba
Círculo Salamanca, 1928
Sociedad de Castellanos Unidos
Centro Castilla de Buenos Aires
Centro Social Ávila, 1929
Centro Ávila, 1932
Unión de Sociedades Castellanas - Casa de Castilla
Centro Zamorano Regional Sanabrés

Centro Región Leonesa de Mar del Plata, 1950
Centro Fermosellano de Buenos Aires, 1953
Centro Zamorano Fermosellano
Unión Hijos de la Villa de Fermoselle, 1958
Junta de Fermosellanos

CUBA

Sociedad de Beneficencia de Ambas Castillas, León y Extremadura, 1878
Centro Castellano de La Habana, 1909
Unión Castellana de Cuba
Club Leonés, 1914
Recreo Burgalés, 1915
Unión Vallisoletana de Cuba, 1915
Club Segoviano
Club Salmantino, 1925
Colonia Fermosellana de Santiago de Cuba
Sociedad Hijos de Buiza
Sociedad Hijos de Cofiñal
Colonia Zamorana de Santiago de Cuba

GUATEMALA

Mesa Burgalesa

MEXICO

Sociedad de Socorros Mutuos La Visontina, 1895
Agrupación Burgalesa, 1920
Casa Soriana de México
Centro Castellano de México, 1925
Club La Bombilla
Sociedad Casino
Grupo Zamorano
Agrupación Castellana de México, 1929

ASOCIACIONES VIGENTES

ARGENTINA

Centro Soriano Numancia, 1910
Centro Región Leonesa, 1917
Centro Buralés de Buenos Aires, 1917
Centro Castilla de Rosario, 1920
Centro Maragato de Val de San Lorenzo
Centro Zamorano de Buenos Aires, 1956
Centro Salamanca, 1957
Federación de Sociedades Castellano-Leonesas de la República Argentina, 1990
Centro Castilla y León de Mar del Plata, 1993
Centro Castellano-Leonés de La Plata
Centro Castilla y León de Bolívar
Centro Regional Castellano-Leonés de Casbas
Comunidad Castellana de Santa Fe
Centro Castellano y Leonés de Coronel Dorrego
Centro Regional Castellano y Leonés de Tres Lomas, 2002
Centro Castellano-Leonés de Bahía Blanca
Centro Palencia, 2009
Asociación Castellano y Leonesa de Empresarios en Argentina

BRASIL

Casa Castilla y León do Brasil, 2009

COLOMBIA

Fundación Casa de Castilla y León de Barranquilla, 2008

CUBA

Sociedad Castellana de Beneficencia, 1885
Sociedad Benéfica Burgalesa, 1893
Club de la Colonia Leonesa, Colonia Leonesa, 1914
Club de la Colonia Palentina, Colonia Palentina, 1915
Unión Salmantina, Colonia Salmantina, 1915

Club Zamorano, Colonia Zamorana, 1916

Club Villarino, 1923

Agrupación de Sociedades Castellanas de Cuba, 1971

Asociación Castellana de la provincia de Santiago de Cuba, 1995

CHILE

Colectividad Castellano-Leonesa de Chile, 1994

Asociación de Empresarios de Castilla y León, 2007

GUATEMALA

Asociación Castellano-Leonesa de Guatemala

MEXICO

Agrupación Leonesa de México, Casa de Castilla y León en México, 1941

Agrupación Leonesa de Puebla, 1988

Asociación de Empresarios Castellano-Leoneses de México, 2008

URUGUAY

Unión Castellano-Leonesa de Uruguay

Memorias de un Sueño
LA EMIGRACIÓN CASTELLANA Y LEONESA A AMÉRICA

índice

Memorias de un Sueño

exposición LA EMIGRACIÓN CASTELLANA Y LEONESA A AMÉRICA

Presentación

- 9 D. Juan Vicente Herrera Campo Excmo. Sr. Presidente de la Junta de Castilla y León
11 D. Alfonso Fernández Mañueco Excmo. Sr. Consejero de Interior y Justicia
13 D. Félix Colsa Bueno Ilmo. Sr. Director General de Políticas Migratorias y Cooperación al Desarrollo

Introducción

- 16 D. Juan Andrés Blanco Director de la UNED. Zamora

ARCHIVO GRÁFICO exposición

21 I_CAUSAS DE LA EMIGRACIÓN

71 II_AMÉRICA COMO DESTINO. EL VIAJE

145 III_REENCUENTROS. ASOCIACIONES CASTELLANAS Y LEONESAS

239 IV_CASTILLA Y LEÓN-AMÉRICA. RELACIONES EN LA DISTANCIA

301 ARTÍCULOS

303 LAS ECONOMÍAS LATINOAMERICANAS Y LA ATRACCIÓN DE LA INMIGRACIÓN ESPAÑOLA (1850-1950)

D. Alejandro Fernández Universidad Nacional de Luján, Argentina

319 TODO ERA AMÉRICA: DESPOBLACIÓN RURAL Y POLÍTICAS DE INMIGRACIÓN (1850-1930)

D. Ricardo Robledo Universidad de Salamanca

347 CASTILLA Y LEÓN EN LA ÉPOCA CONTEMPORÁNEA (1875-2008)

D. Rafael Serrano Universidad de Valladolid

363 CASTILLA Y LEÓN EN AMÉRICA: LAS ASOCIACIONES DE LOS EMIGRANTES

D. Juan Andrés Blanco Universidad de Salamanca



Dependencias del puerto. Buenos Aires, Argentina. Hacia 1920. Archivo General de la Nación



Sueños de la Memoria



Memorias de un Sueño

Memorias de un Sueño

exposición LA EMIGRACIÓN CASTELLANA Y LEONESA A AMÉRICA



Patrocinan



Colaboran

